

PASSARELA COBERTA

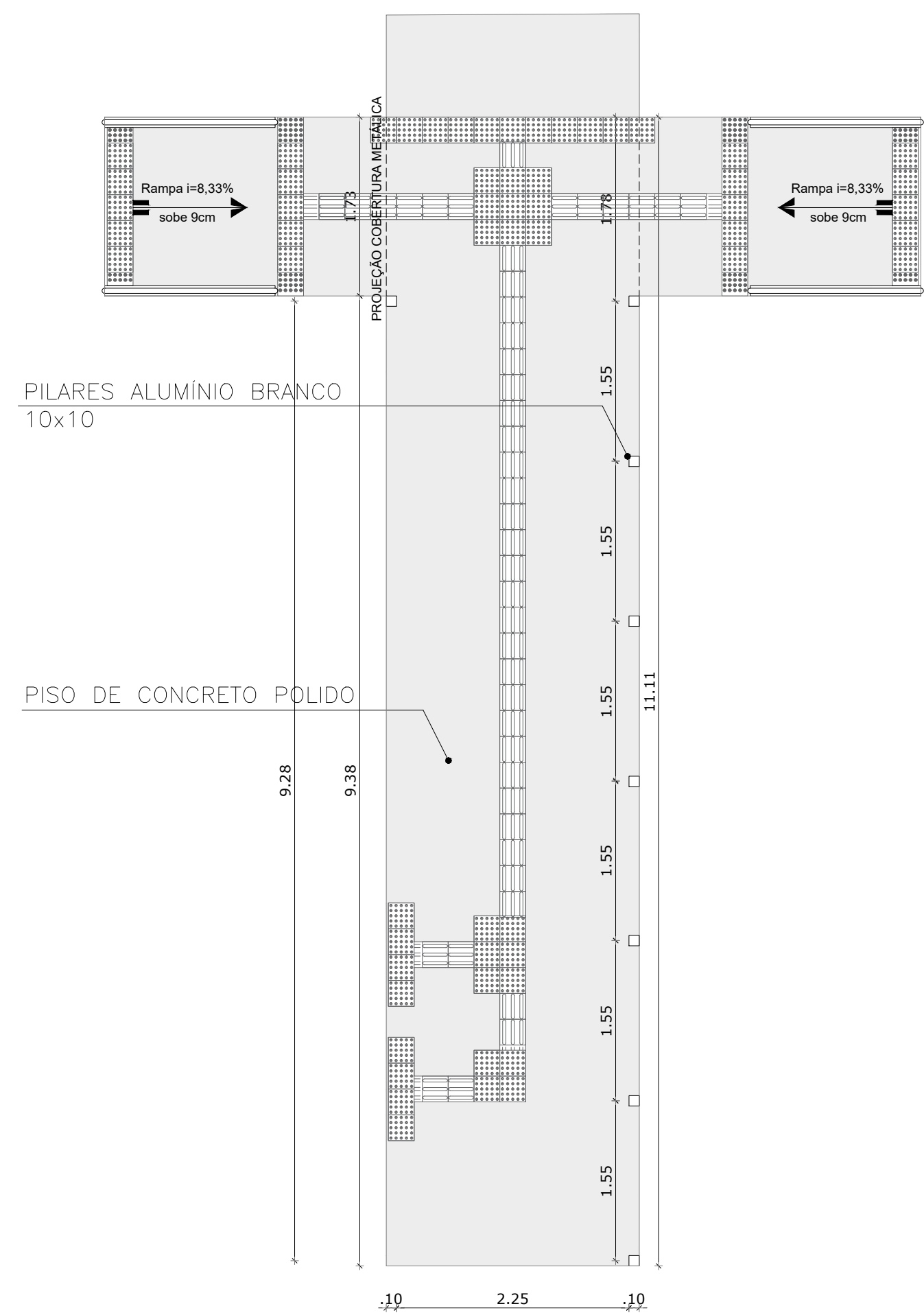

PLANTA BAIXA
esc 1:50

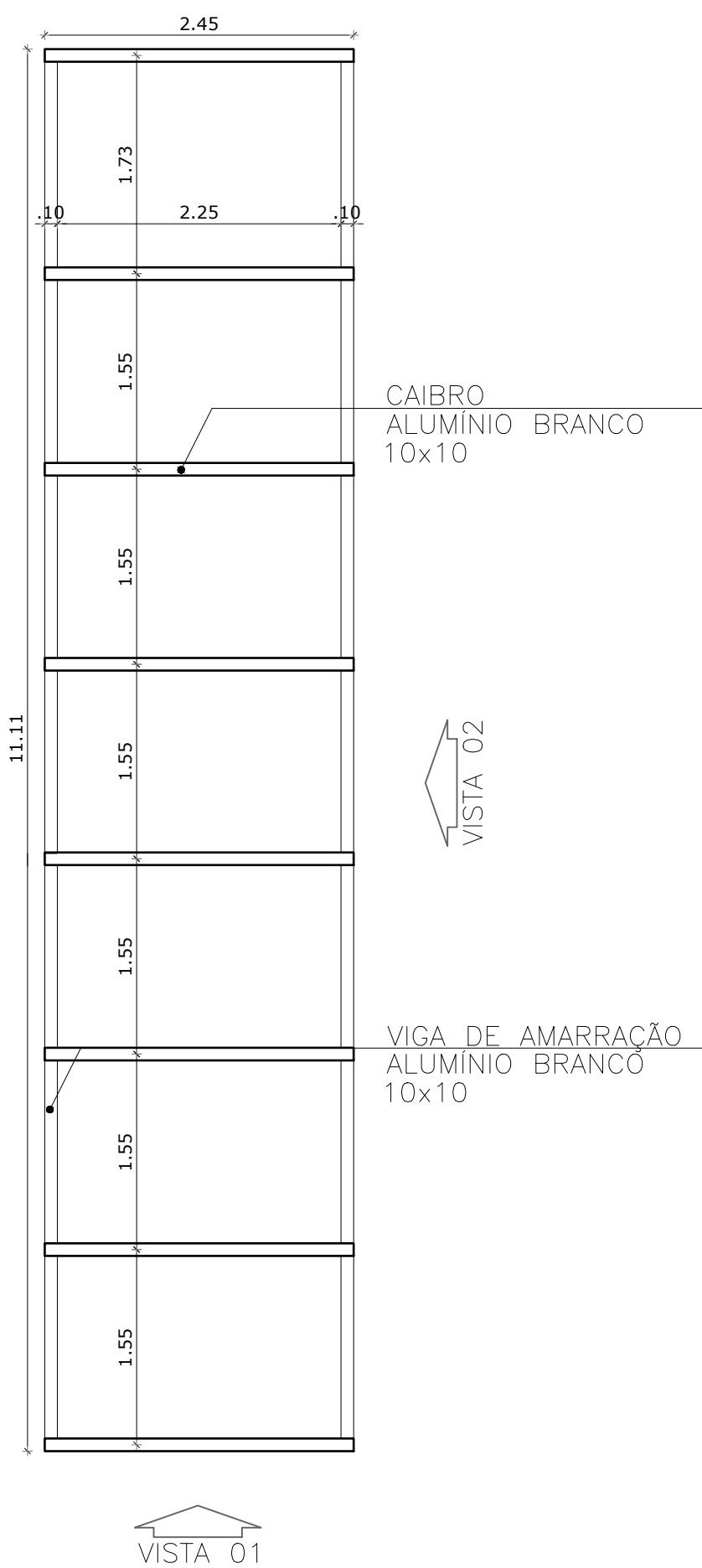

PERFIL METÁLICO
esc 1:50

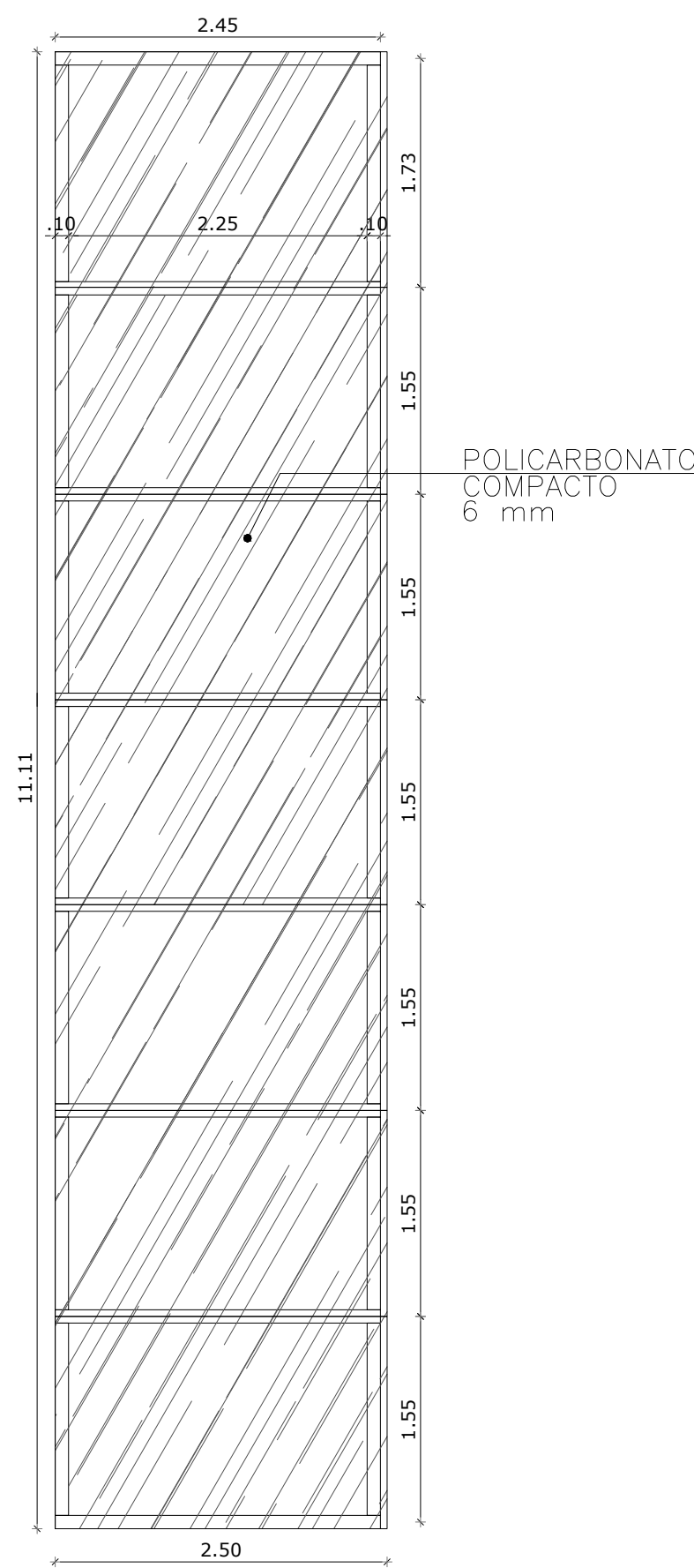

COBERTURA
esc 1:50

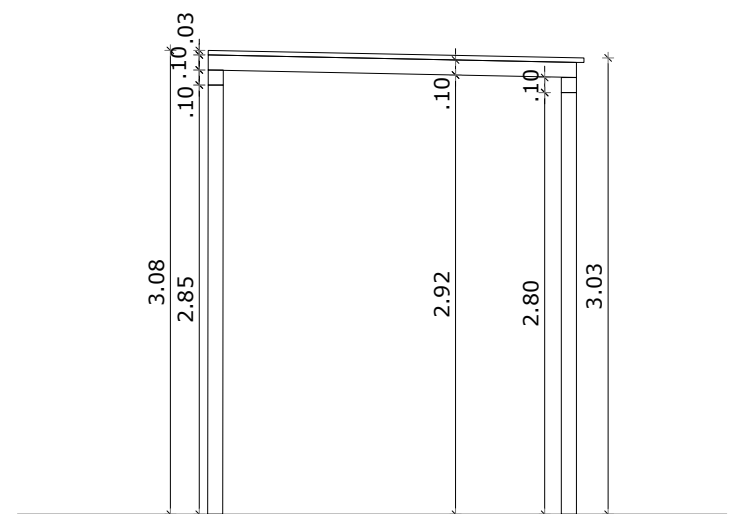

VISTA 01
esc 1:50

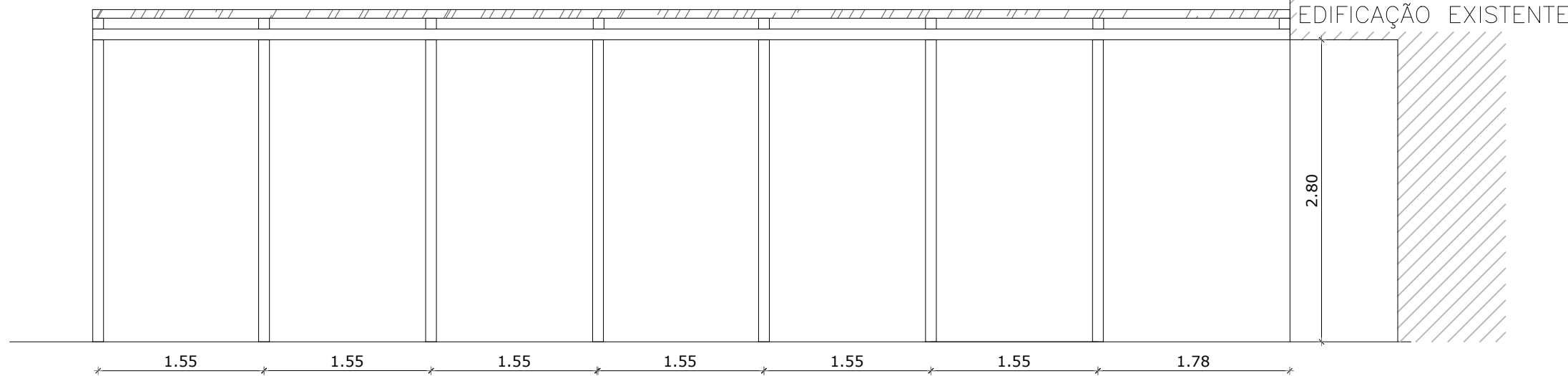

VISTA 02
esc 1:50

SECRETARIA DE MEIO AMBIENTE E DESENVOLVIMENTO URBANO

PROPRIETÁRIO:		PREFEITURA MUNICIPAL		DE		LUIZ ROBERTO TREPTOW DA ROCHA SECRETÁRIO DE MEIO AMBIENTE E DESENVOLVIMENTO URBANO	
						CAPÃO DA CANOA GESTÃO 2025/2028	
OBRA:		AMPLIAÇÃO EMEF LUIZ CLÁUDIO MAGNANTE		ESCALA:		1/50	
LOCAL:		Av. Arco Íris, 784 - Bairro Arco Íris		ÁREA:		2.111,04 m²	
TÍTULO:		PASSARELA COBERTA		PRANCHAS:		07 DE 08	
PROJETO:		PROJETO ARQUITETÔNICO					
PROJETO EQUIPE TÉCNICA SEC. PLANEJAMENTO:							
AGENOR DEBIASI ENGENHEIRO AGRÔNOMO CREA Nº 22400/PR-01	CEZAR DA SILVA PROJETO DE ARQUITETURA CRA Nº 100077/PR-01	FILIPPE BRESHM MARQUES ENGENHEIRO CIVIL CRA Nº 171.488/PR-01	JONATAS L. DARIVA ENGENHEIRO CIVIL CRA Nº 180.767/PR-01	JEAN V. AMARAL ARQUITETO E LDBRISTA CRA Nº 14.170/PR-01	JOSÉ HENRIQUE G. VIESSURI ENGENHEIRO CIVIL CRA Nº 180.767/PR-01	JOEL M. OZIMBOSKI ENGENHEIRO CIVIL CRA Nº 180.767/PR-01	MARCOS MARTINOTTI ENGENHEIRO ELETRICISTA CRA Nº 180.767/PR-01
DESENHO:		DATA:		ART OU RRT PROJETO:		CAD FILE :	
Abril /2026		Abril /2026		SALAS NOVAS R04.dwg			