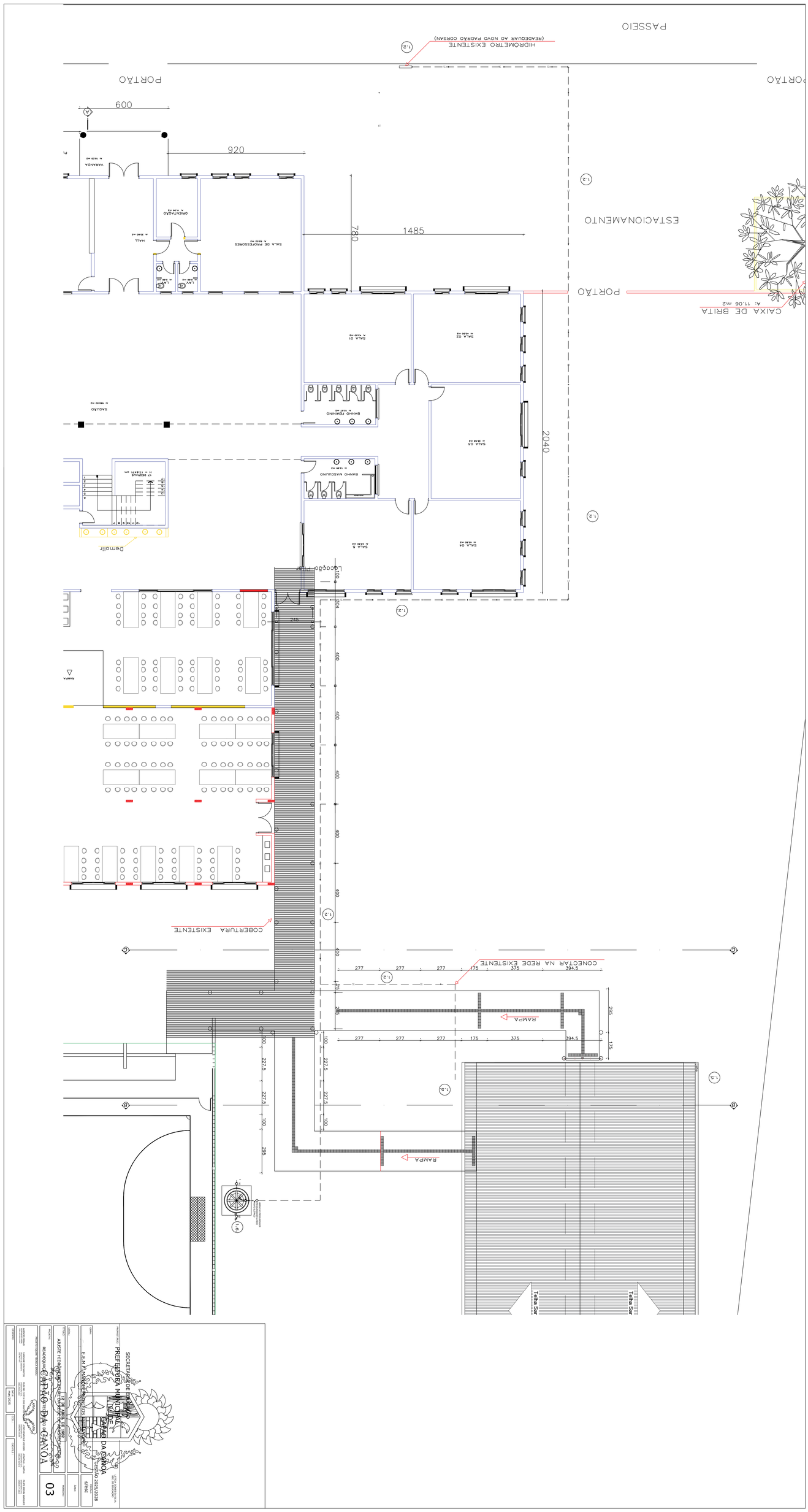

SECRETARIA DE EDUCAÇÃO
PREFEITURA MUNICIPAL
DE
CAPÃO DA CANOA
CESTÃO 2025/2028
E.E.M.F. MANOEL PEREIRA DOS ESTADOS
AJUSTE HIDRÔMETRO
CAPÃO DA CANOA
03